

1º PAVIMENTO - Garagem e Passeio
PLANTA 1:50

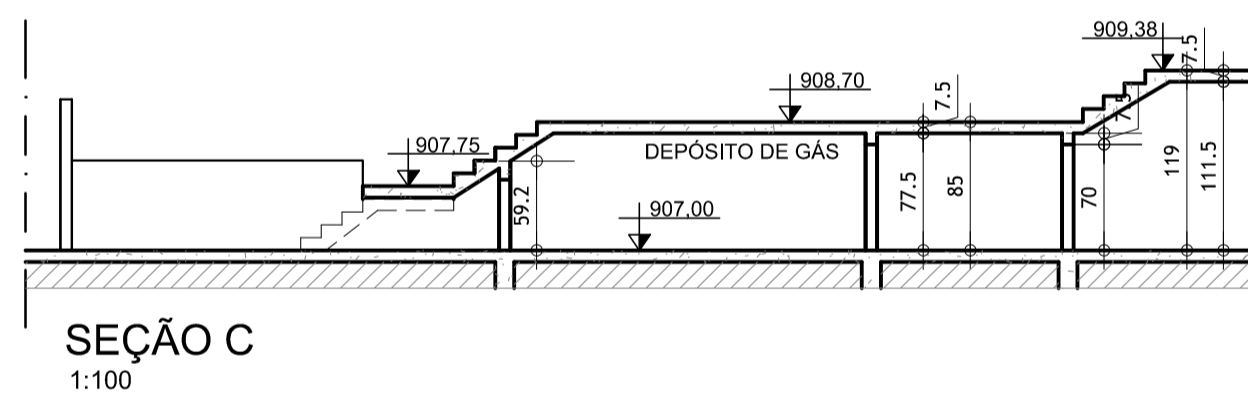

SEÇÃO C
1:100

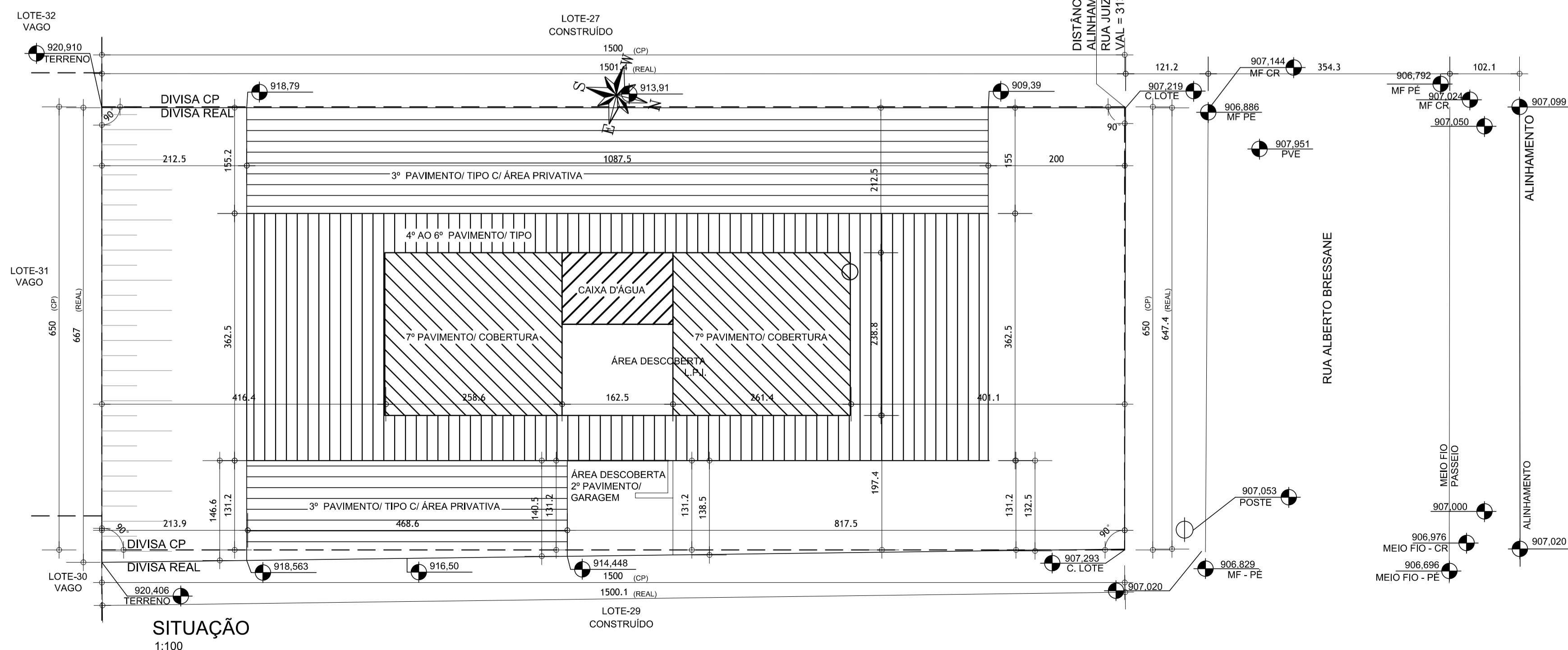

SITUAÇÃO
1:100

LEGENDA DE PILARES	
DIMENSÃO	QTD
20cm x 20cm	03
20cm x 50cm	18

LEGENDA	
PORTAS	TIPO DE ABERTURA
P1 - 3,00 x 2,00	Correr
P2 - 3,00 x 2,00	Correr
P3 - 1,20 x 2,10	Correr
P4 - 1,00 x 2,10	Correr
P5 - 0,80 x 2,00	Abriu
P6 - 0,80 x 2,10	Correr
P7 - 0,80 x 2,10	Abriu
P8 - 0,70 x 2,10	Abriu
P9 - 0,60 x 2,10	Abriu
JANELAS	
J1 - 1,20 x 1,20	Correr
J2 - 0,60 x 1,20	Bascular
J3 - 0,50 x 1,00	Bascular

LEGENDA DE REPRESENTAÇÃO	
GRÁFICA NO PASSEIO	
(L)	Cota da largura do passeio
(C)	Faixa livre p/ circulação de pedestre
(MU)	Mobiliário Urbano
(N)	Níveis
(i)	Inclinações longitudinais e transversais do terreno
(A)	Árvore proposta para plantio
(P)	Poste existente (com fiação aérea)
(P)	Piso antiderrapante
(RA)	Rebaixo de acesso
(PA)	Portão de veículo
(A)	Acesso de pedestre
(PVE)	Poço de Visita - esgoto
(P)	Área Permeável

NOTA:

- Os cômodos das unidades autônomas, os vãos de iluminação e ventilação de toda a edificação atendem o disposto da Lei 9725/09 e do Decreto 13.842/10.
- A edificação atende à legislação referente à acessibilidade de pessoas com deficiência e mobilidade reduzida.
- O Abrigo de Resíduos Sólidos (ARS) terá piso, teto e paredes impermeabilizadas, torneira e ralo e quando possuírem janelas para ventilação, as mesmas possuirão tela mosquiteira. As portas deverão ser dotadas de ventilação tipo "veneziana" para ventilação (quando não existir janela) e deverão abrir para fora. Os ARS deverão ter um ponto de luz interno ao abrigo e um ponto de luz externo.
- É de responsabilidade do RT a apresentação do espaço de circulação e manobra de veículos dentro do empreendimento. Não serão admitidas manobras de veículos no passeio ou na rua para permitir a circulação interna de veículos.
- Não é obrigatória a representação de piso tátil para deficiente visual no Projeto Arquitetônico, entretanto sua implantação será exigida no momento da Baixa de Construção conforme artigo 15 do Decreto 5296/04 e NBR 9050/04.
- NN = Nível Natural.
- NP = Nível Projetado.
- RA = Rebaixo no meio-fio.
- O revestimento do passeio deverá ser de material antiderrapante.
- Nível de Sarjeta: não é necessário representar o nível da sarjeta para elaboração do projeto, no entanto o RT deverá observar a coerência de nivelamento do meio-fio com os vizinhos em caso de passeios implantados, e a altura estabelecida de 20 cm acima da sarjeta para o meio-fio.
- Guarda-corpo com altura de 1,10 metros.
- Corrimão com altura de 88 cm.
- O passeio será executado em conformidade com a padronização de calçadas da PBH, Código de Posturas e NBR 9050/04

PREFEITURA MUNICIPAL DE BELO HORIZONTE

SMARU/GELU/GELED		OBSERVAÇÕES:	
Projeto Licenciado / Visado em:			
Processo nº:			
Alvará de construção nº:			
Data da Aprovação:			
Aprovado / Visado por:			
EDIFICAÇÕES			
ÁREA TOTAL A CONSTRUIR (m²):	ÁREA LÍQUIDA ADQUIRIDA (m²):	Nº DE VAGAS DE ESTACIONAMENTO:	
ÁREA A DESCONTAR (m²):	COEFICIENTE DE APROVEITAMENTO:	Nº DE UNIDADES RESIDENCIAIS:	
ÁREA LÍQUIDA RESIDENCIAL (m²):	TAXA DE OCUPAÇÃO:	Nº DE UNIDADES NÃO RESIDENCIAIS:	
ÁREA LÍQUIDA NÃO RESIDENCIAL (m²):	TAXA DE PERMEABILIDADE:	ÁREA PERMEÁVEL (m²):	
LOGRADOURO			
NOME:	CÓDIGO:	C.V. °:	L.O.V.P.D. °:
Rua Alberto Bressane	1779	Local	10m <= largura da via <15m
TERRENO			
CADASTRO DE PLANTA (CP):	180001M	ÁREA DO TERRENO:	390 m²
ZONAMENTO:		SETOR:	07
OPERAÇÃO URBANA:		QUADRA:	02670
PROJETO			
IDENTIFICAÇÃO: Edificação Residencial Multifamiliar			
BAIRRO:	São Lucas	REGIONAL:	Centro-Sul
LOTE:	028	ZONA:	141
QUARTEIRÃO:		071A	ÍNDICE IPTU:
TÍTULO:		Projeto Inicial	141.071A.028.001-8
CONTEÚDO:		1º Pavimento Garagem e Passeio, Seção C, Situação	GRUPO:
RESPONSÁVEIS		DATA: Julho/2016	
PROPRIETÁRIO:	CNPJ:		08.683.881/0001-02
Aster Construtora Ltda - ME			
RESPONSÁVEL TÉCNICO:	CAU:		A 75942-2
Cícero Christóforo			
COMO RT DECLARO QUE O PROJETO ARQUITETÔNICO ORA APRESENTADO ATENDE A LEGISLAÇÃO VIGENTE.			

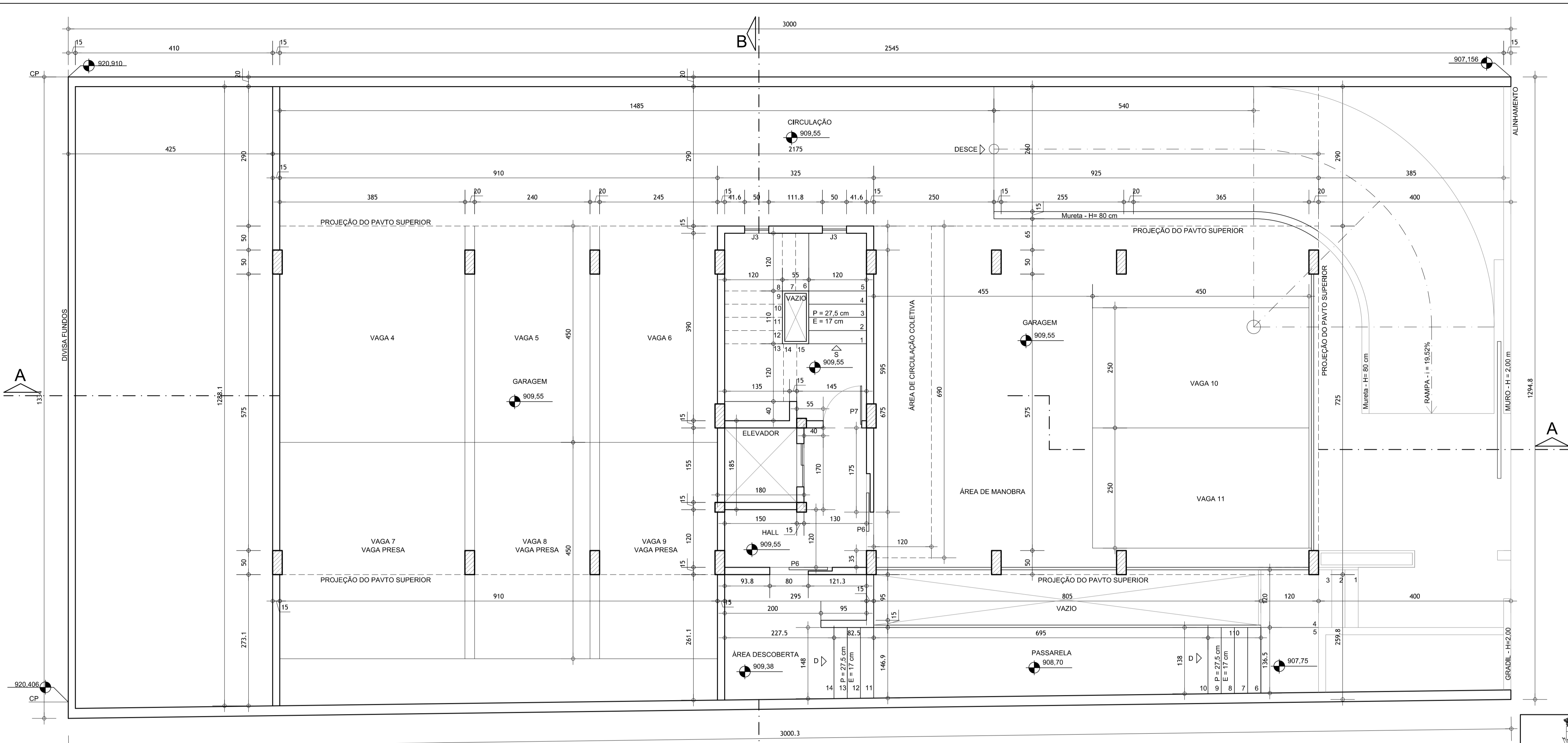

LEGENDA DE PILARES	
DIMENSÃO	QTD
	20cm x 20cm 03
	20cm x 50cm 18

LEGENDA	
PORTAS	TIPO DE ABERTURA
P1 - 3,00 x 2,00	Correr
P2 - 3,00 x 2,00	Correr
P3 - 1,20 x 2,10	Correr
P4 - 1,00 x 2,10	Correr
P5 - 0,80 x 2,00	Abrir
P6 - 0,80 x 2,10	Correr
P7 - 0,80 x 2,10	Abrir
P8 - 0,70 x 2,10	Abrir
P9 - 0,60 x 2,10	Abrir
JANELAS	
J1 - 1,20 x 1,20	Correr
J2 - 0,60 x 1,20	Bascular
J3 - 0,50 x 1,00	Bascular

2º PAVIMENTO - Garagem
PLANTA 1:50

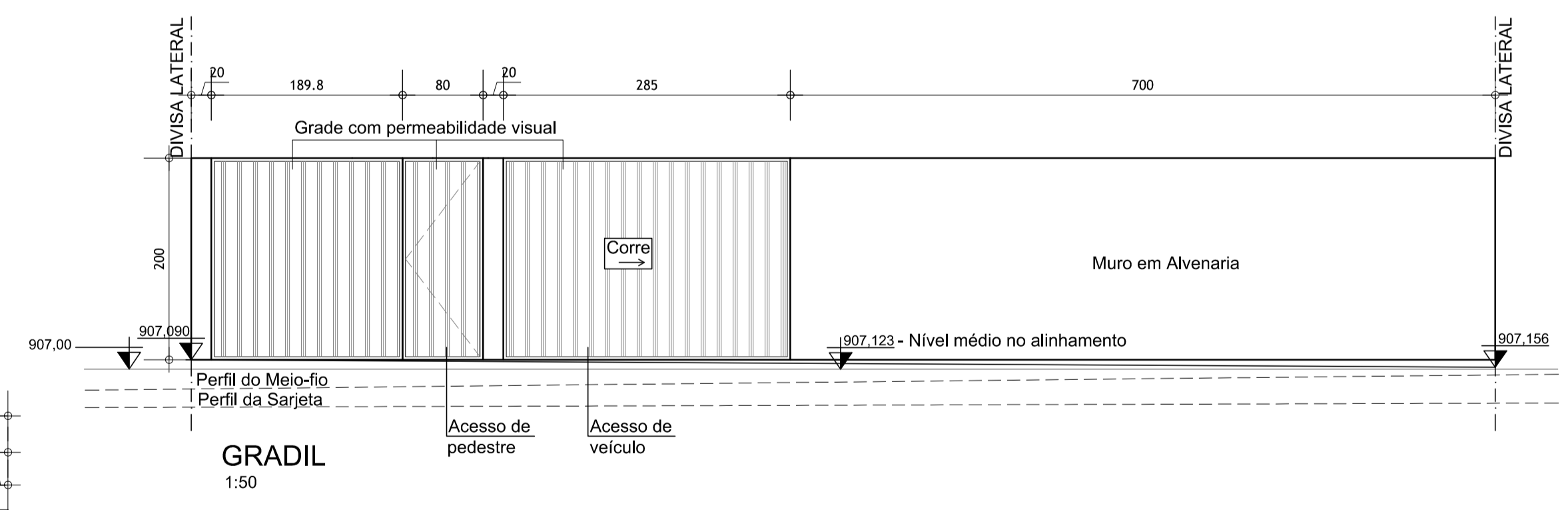

GRADIL
1:50



DIAGRAMA DE COBERTURA
1:50

PREFEITURA MUNICIPAL DE BELO HORIZONTE

SMARU/GELU/GELED

Projeto Licenciado / Visado em: _____

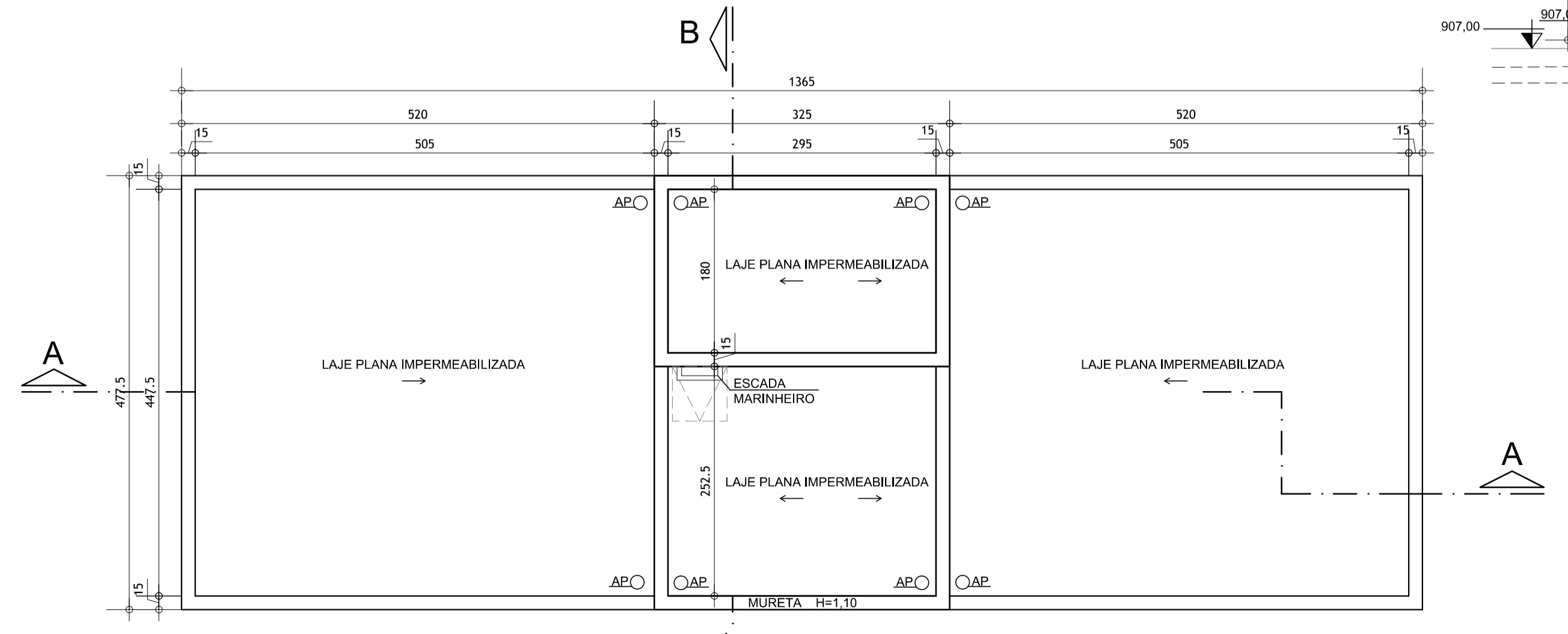
Processo nº: _____

Alvará de construção nº: _____

Data da Aprovação: _____

Aprovado / Visado por: _____

PROJETO

IDENTIFICAÇÃO: **Edificação Residencial Multifamiliar**

BAIRRO: **São Lucas** REGIONAL: **Centro-Sul**

LOTE: **028** ZONA: **141** QUARTEIRÃO: **071A** ÍNDICE IPTU: **141.071A.028.001-8**

TÍTULO: **Projeto Inicial** USO: **Residencial Multifamiliar** GRUPO: _____

CONTEUDO: **2º Pavimento Garagem, Diagrama de Cobertura, Gradil** DATA: **Julho/2016**

RESPONSÁVEIS

PROPRIETÁRIO: _____ CNPJ: **08.683.881/0001-02**

RESPONSÁVEL TÉCNICO: **Aster Construtora Ltda - ME** CAU: **A 75942-2**

Cícero Christóforo

COMO RT DECLARO QUE O PROJETO ARQUITETÔNICO ORA APRESENTADO ATENDE A LEGISLAÇÃO VIGENTE.

TIPO: NOME ARQUIVO: FOLHA: 02/06
PRONCHIA.02.pdf
ARQ

USO DA PBH

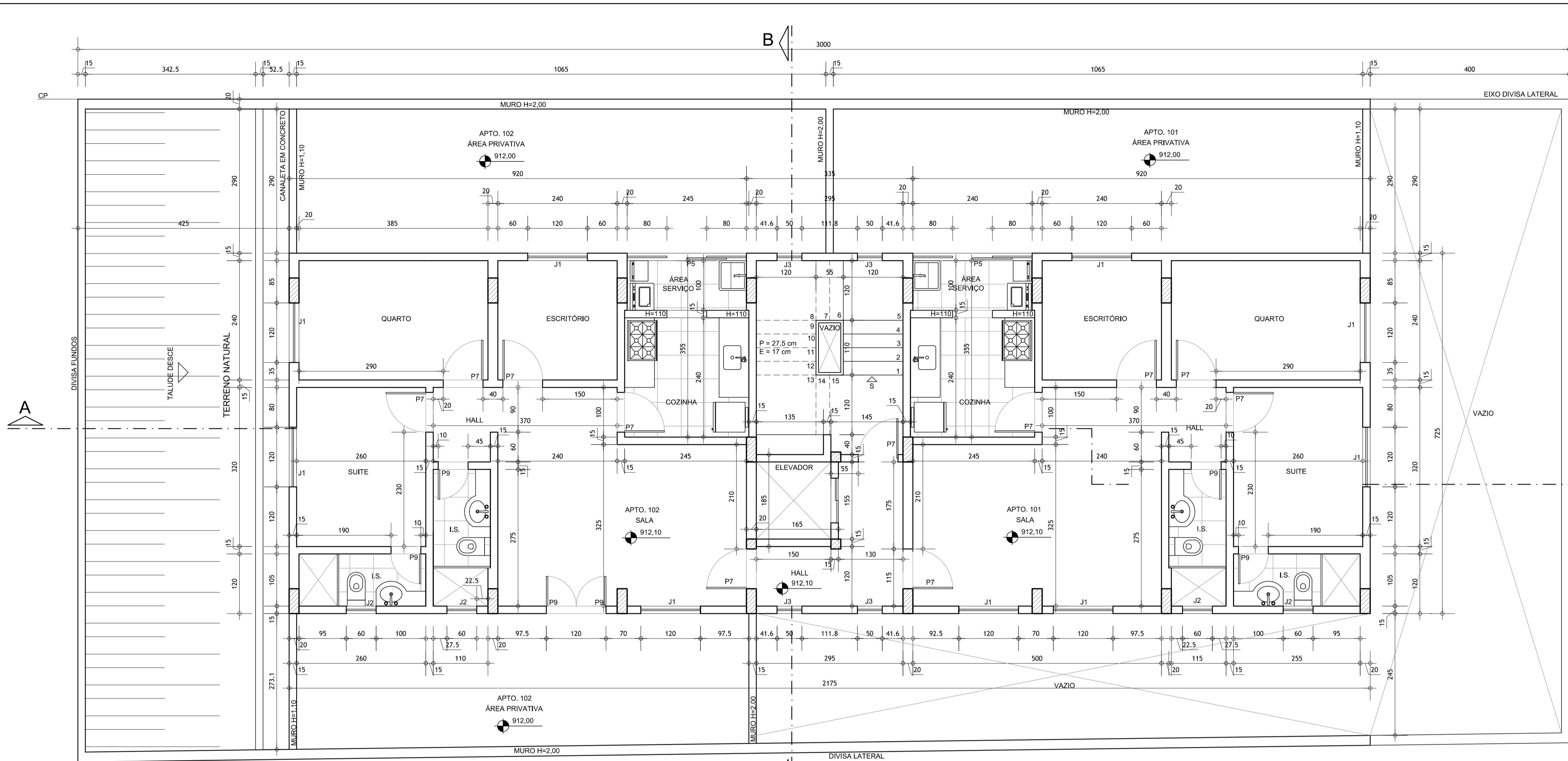

LEGENDA DE PILARES	
DIMENSÃO	QTD
20cm x 20cm	03
20cm x 50cm	18

LEGENDA	
PORTAS	TIPO DE ABERTURA
P1 - 3,00 x 2,00	Correr
P2 - 3,00 x 2,00	Correr
P3 - 1,20 x 2,10	Correr
P4 - 1,00 x 2,10	Correr
P5 - 0,80 x 2,00	Abrir
P6 - 0,80 x 2,10	Correr
P7 - 0,80 x 2,10	Abrir
P8 - 0,70 x 2,10	Abrir
P9 - 0,60 x 2,10	Abrir
JANELAS	
J1 - 1,20 x 1,20	Correr
J2 - 0,60 x 1,20	Bascular
J3 - 0,50 x 1,00	Bascular

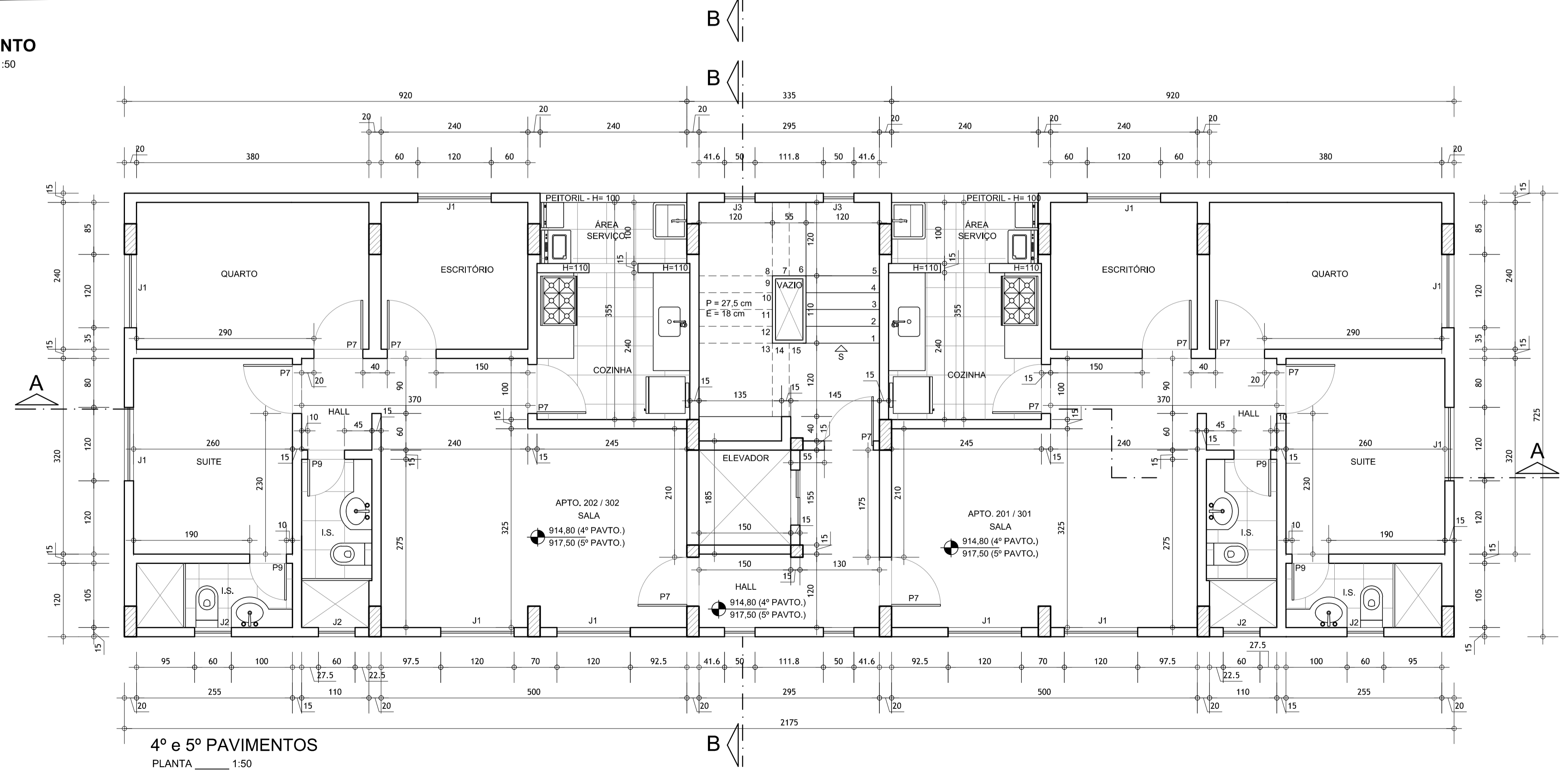

PREFEITURA MUNICIPAL DE BELO HORIZONTE

SMARU/GELU/GELED

Projeto Licenciado / Visado em:

Processo nº:

Alvará de construção nº:

Data da Aprovação:

Aprovado / Visado por:

USO DA PBH

PROJETO			
IDENTIFICAÇÃO:	Edificação Residencial Multifamiliar		
BAIRRO:	São Lucas	REGIONAL:	Centro-Sul
LOTE:	028	ZONA:	141
		QUARTEIRÃO:	071A
		ÍNDICE IPTU:	141.071A.028.001-8
TÍTULO:	Projeto Inicial	USO:	Residencial Multifamiliar
CONTEÚDO:	3º Pavimento, 4º ao 5º Pavimentos		GRUPO:
		DATA:	Julho/2016

RESPONSÁVEIS	
PROPRIETÁRIO:	CNPJ: 08.683.881/0001-02
RESPONSÁVEL TÉCNICO:	CAU: A 75942-2
Cícero Cristóforo	
COMO RT DECLARO QUE O PROJETO ARQUITETÔNICO ORA APRESENTADO ATENDE A LEGISLAÇÃO VIGENTE.	

TIP: NOME ARQUIVO: FOLHA: 03/06
PRANCHAS: 03.pdf
ARG

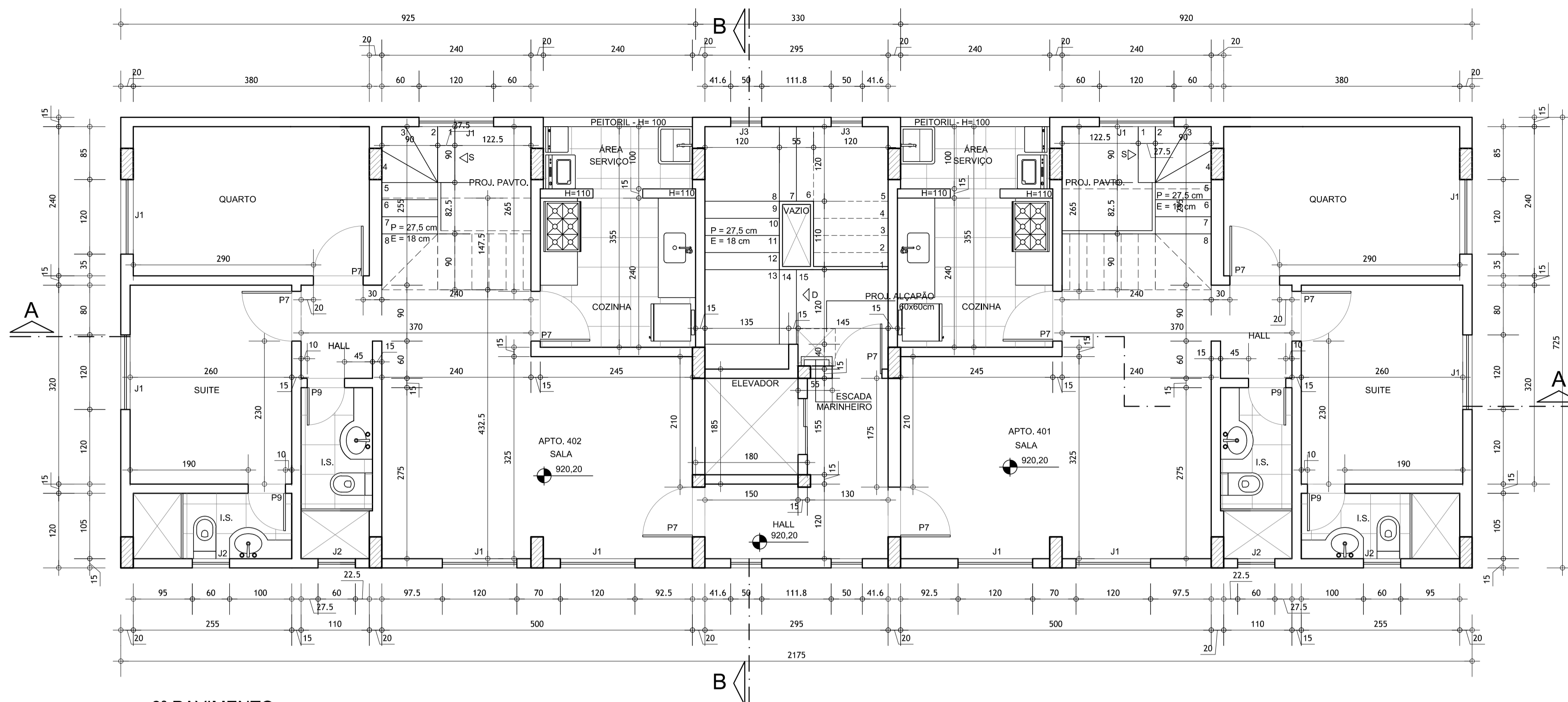

6º PAVIMENTO
PLANTA 1:50

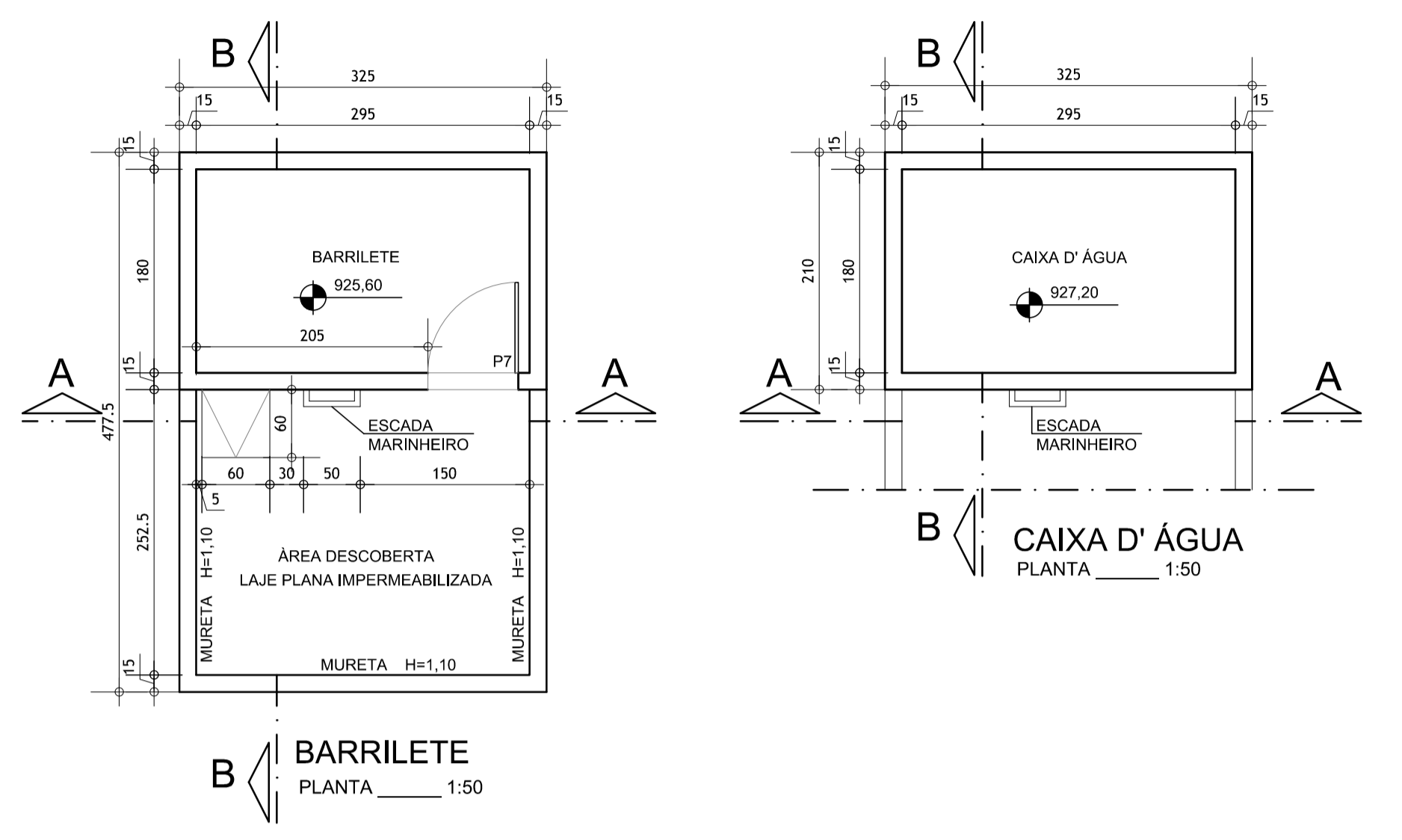

BARRILETE
PLANTA 1:50

CAIXA D'ÁGUA
PLANTA 1:50

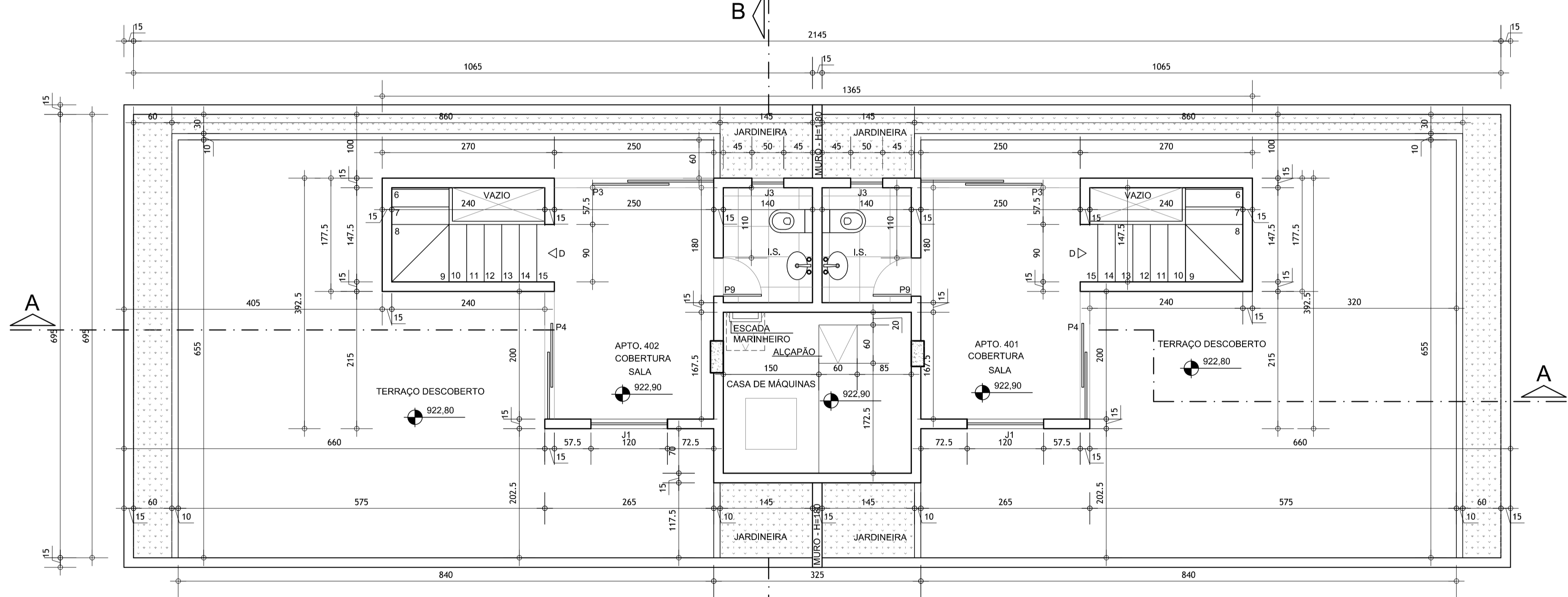

7º PAVIMENTO - COBERTURA
PLANTA 1:50

LEGENDA DE PILARES	
DIMENSÃO	QTD
20cm x 20cm	03
20cm x 50cm	18

LEGENDA	
PORTAS	TIPO DE ABERTURA
P1 - 3,00 x 2,00	Correr
P2 - 3,00 x 2,00	Correr
P3 - 1,20 x 2,10	Correr
P4 - 1,00 x 2,10	Correr
P5 - 0,80 x 2,00	Abrir
P6 - 0,80 x 2,10	Correr
P7 - 0,80 x 2,10	Abrir
P8 - 0,70 x 2,10	Abrir
P9 - 0,60 x 2,10	Abrir
JANELAS	
J1 - 1,20 x 1,20	Correr
J2 - 0,60 x 1,20	Bascular
J3 - 0,50 x 1,00	Bascular
J4 - 1,10 x 1,10	
J5 - 0,70 x 0,80	Abrir

PREFEITURA MUNICIPAL DE BELO HORIZONTE

SMARU/GELU/GELED

Projeto Licenciado / Visado em: _____

Processo nº: _____

Alvará de construção nº: _____

Data da Aprovação: _____

Aprovado / Visado por: _____

PROJETO

IDENTIFICAÇÃO: Edificação Residencial Multifamiliar

BAIRRO: São Lucas REGIONAL: Centro-Sul

LOTE: 028 ZONA: 141 QUARTEIRÃO: 071A ÍNDICE IPTU: 141.071A.028.001-8

TÍTULO: Projeto Inicial USO: Residencial Multifamiliar GRUPO: _____

CONTEUDO: 6º Pavimento, 7º Pavimento Cobertura, Caixa d'água, Barrilete DATA: Julho/2016

RESPONSÁVEIS

PROPRIETÁRIO: _____ CNPJ: 08.683.881/0001-02

Aster Construtora Ltda - ME

RESPONSÁVEL TÉCNICO: _____ CAU: A 75942-2

Cícero Cristóforo

COMO RT DECLARO QUE O PROJETO ARQUITETÔNICO ORA APRESENTADO ATENDE A LEGISLAÇÃO VIGENTE.

USO DA PBH

TÍPO: NOME ARQUIVO: PRANCHAS 04.pdf ARQ: 04/05

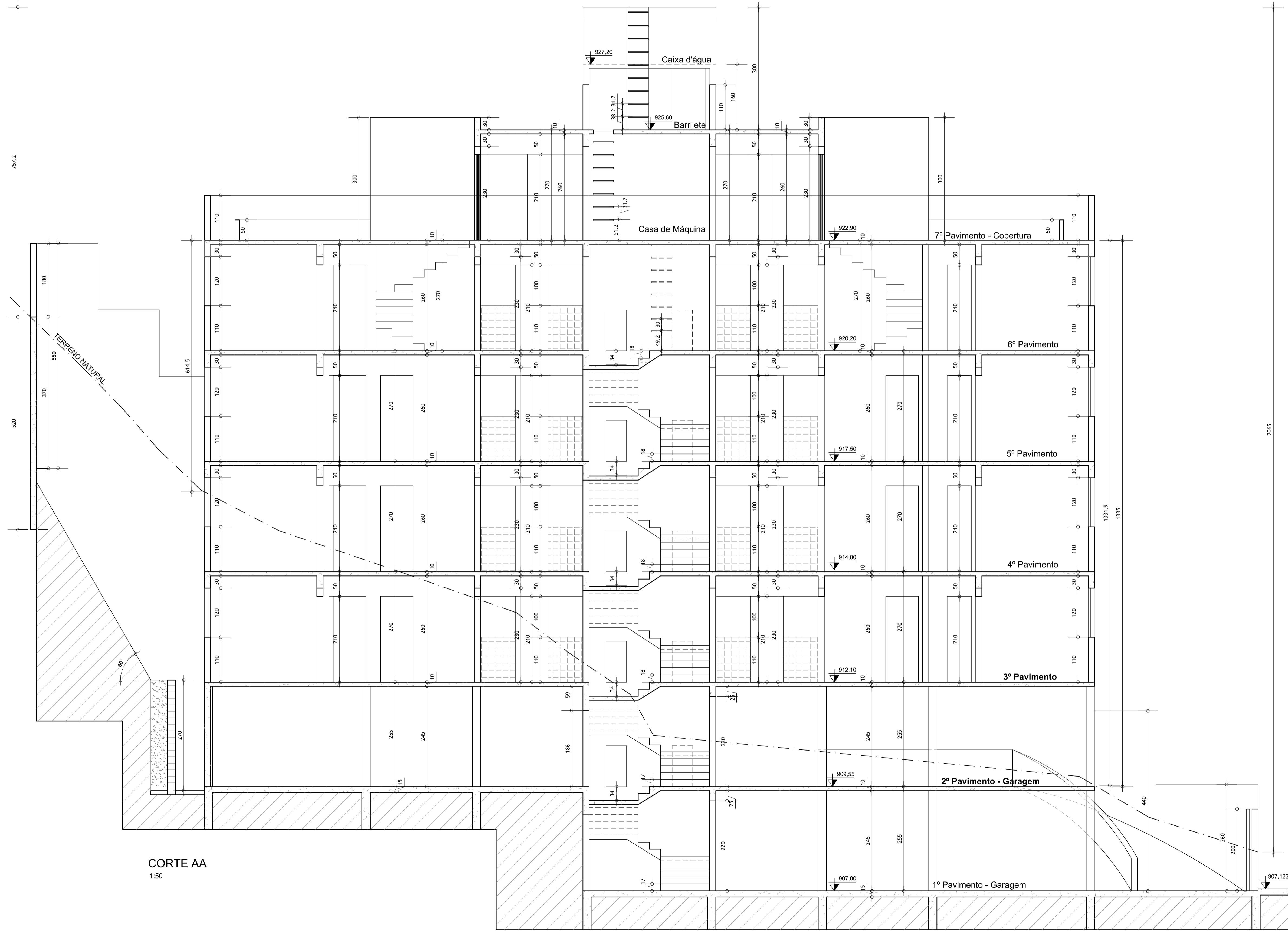

CORTE AA
1:50

 PREFEITURA MUNICIPAL DE BELO HORIZONTE			
SMARU/GELU/GELED			
Projeto Licenciado / Visado em:			
Processo n°:			
Alvará de construção n°:			
Data da Aprovação:			
Aprovado / Visado por:			
PROJETO			
IDENTIFICAÇÃO: Edificação Residencial Multifamiliar			
BAIRRO: São Lucas	REGIONAL: Centro-Sul		
LOTE: 028	ZONA: 141	QUARTEIRÃO: 071A	ÍNDICE IPTU: 141.071A.028.001-8
TÍTULO: Projeto Inicial	USO: Residencial Multifamiliar	GRUPO:	
CONTEUDO: Corte AA			DATA: Julho/2016
RESPONSÁVEIS			
PROPRIETÁRIO:	CNPJ: 08.683.881/0001-02		FOLHA: 05/06
Aster Construtora Ltda - ME			
RESPONSÁVEL TÉCNICO:	CAU: A 75942-2		TIPO: FRANCHA 05.pdf
Cícero Christóforo			
COMO RT DECLARO QUE O PROJETO ARQUITETÔNICO ORA APRESENTADO ATENDE A LEGISLAÇÃO VIGENTE.			

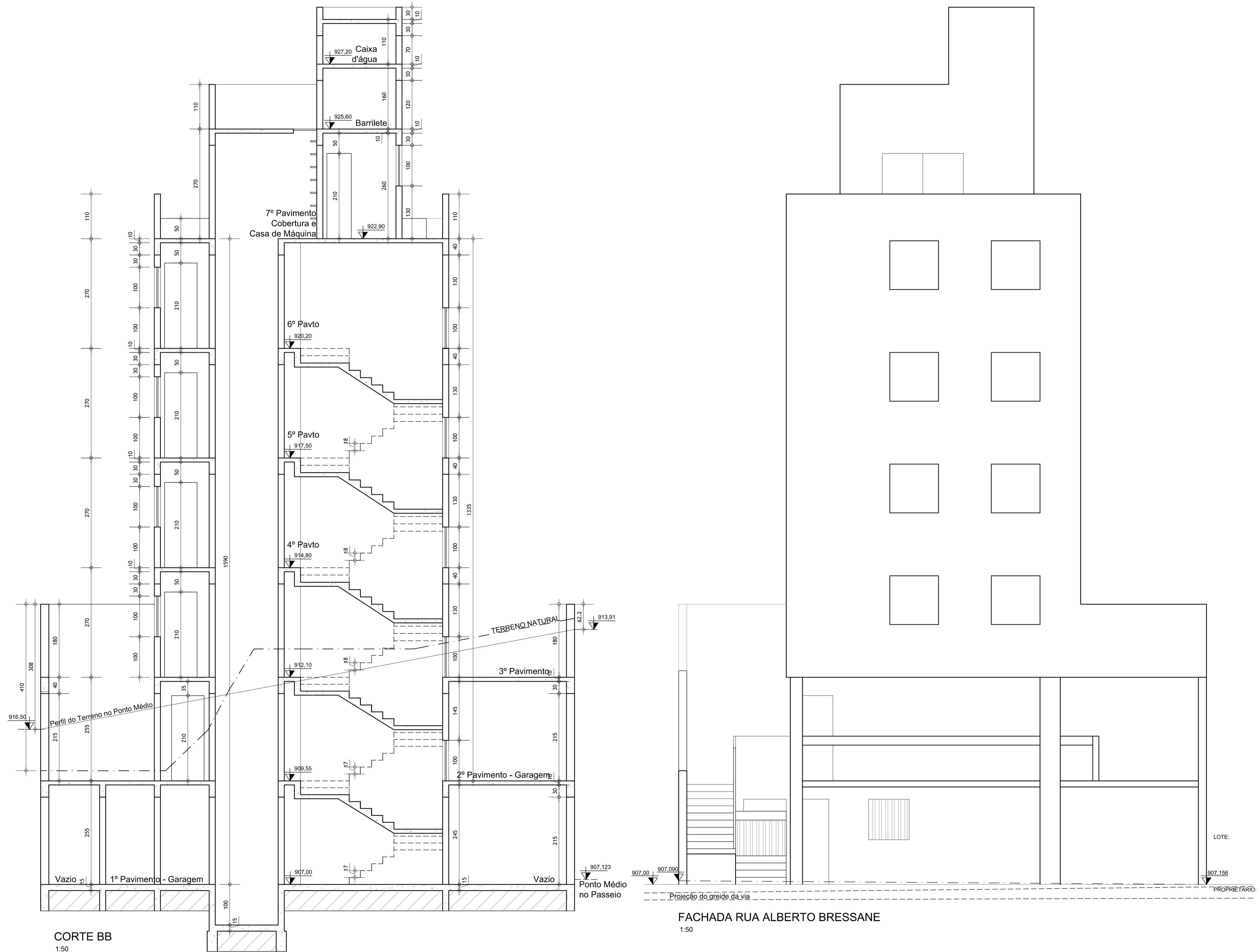

PREFEITURA MUNICIPAL DE BELO HORIZONTE			
SMARU/GELU/GELED			
Projeto Licenciado / Visado em:			
Processo n°:			
Alvará de construção n°:			
Data da Aprovação:			
Aprovado / Visado por:			
PROJETO			
IDENTIFICAÇÃO: Edificação Residencial Multifamiliar			
BAIRRO: São Lucas	REGIONAL: Centro-Sul		
028	ZONA: 141	QUARTEIRÃO: 071A	ÍNDICE IPTU: 141.071A.028.001-8
TÍTULO: Projeto Inicial	USO: Residencial Multifamiliar	GRUPO:	
CONTEUDO: Corte BB e Fachada Rua Alberto Bressane		DATA: Julho/2016	
RESPONSÁVEIS			
			CNPJ: 08.683.881/0001-02
Aster Construtora Ltda - ME			
RESPONSÁVEL TÉCNICO:		CAU: A 75942-2	
Cícero Christóforo			
COMO RT DECLARO QUE O PROJETO ARQUITETÔNICO ORA APRESENTADO ATENDE A LEGISLAÇÃO VIGENTE.			
TIPO: ARQ	NOME ARQUIVO: PRANCHAS 06.pdf	FOLHA: 06/06	

USO DA PBH